天童四中だより

笑顔・生きる力

笑顔にあふれ、「生きる力」を存分に身に付けた生徒を育てる

令和5年10月2日号

天童市立第四中学校　　編集　教務：渋間　靖

地区新人大会の結果報告

９月２３～２４日に地区新人大会が行われました。圧巻だったのは、男女とも団体を制し、個人戦でも上位を独占た剣道部の活躍でしょうか。他競技でも、柔道のダブル優勝や陸上競技女子の活躍が際立っていました。今年の夏は例年に比べ気温が高く、熱中症予防のために夏休みの部活動が思うようにできない日が続きました。そんな状況の中で、各部とも高い目標を掲げて練習に励みました。その成果が確実に結果に表れました。選手のみなさんの健闘に大きな拍手を送ります。

１０月１４日（土）に陸上部が、２１日（土）に他の競技が県南ブロック大会や県選手権大会等に、１１月１１日（土）にバドミントン部が県大会に臨みます。今大会の成果と課題をふまえ、ベストのプレーを行ってきてください。四中生全員が応援しています。がんばってこーい！

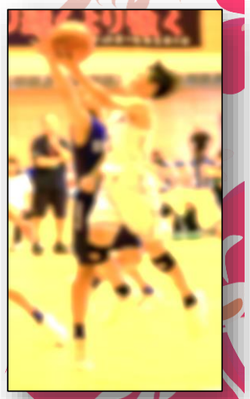

☆軟式野球競技　第３位
☆バレーボール競技　第３位

☆卓球競技
- 男子団体　第２位　→県南
- 女子団体　第２位　→県南
- 女子個人　第３位　○○　○○　→県南
  第５位　○○　○○　→県南

☆ソフトテニス
- 男子団体　入賞なし
- 男子個人　入賞なし
- 女子団体　第３位
- 女子個人　第２位　○○　○○・○○　○○

☆サッカー競技　入賞なし

☆バドミントン競技
- 男子団体　第３位
- 男子ダブルス　第２位　○○　○○・○○　○○→県大会
- 女子団体　第３位
- 女子ダブルス　第３位　○○　○○・○○　○○

☆バスケットボール競技
- 男子　入賞なし
- 女子　第２位　→県南

☆ソフトボール　第１位　→県南

☆柔道競技
- 男子個人６６kg級　第１位　○○　○○　→県南
  ７３kg級　第１位　○○　○○　→県南

☆陸上競技　男子
- 1年100M　第２位　○○　○○　→県選手権
- 共通200M　第５位　○○　○○　→県選手権
- 共通800M　第２位　○○　○○　→県選手権
- 共通４×100MR　第２位　○○　○○・○○　○○
  →県選手権　○○　○○・○○　○○

☆陸上競技　女子
- 1年100M　第５位　○○　○○
- 2年100M　第２位　○○　○○　→県選手権
  第３位　○○　○○　→県選手権
  第５位　○○　○○
- 共通200M　第２位　○○　○○　→県選手権
- 共通800M　第４位　○○　○○　→県選手権
  第５位　○○　○○
- 共通1500M　第２位　○○　○○　→県選手権
- 共通 100MH　第１位　○○　○○　→県選手権
  第２位　○○　○○　→県選手権
  第６位　○○　○○
- 共通走幅跳　第１位　○○　○○　→県選手権
  第３位　○○　○○　→県選手権
- 共通走高跳　第１位　○○　○○　→県選手権
  第２位　○○　○○　→県選手権
- 共通4×100MR　第２位　○○　○○　・○○　○○
  →県選手権　○○　○○・○○　○○

☆剣道　→　団体個人とも県南出場
- 男子団体　第１位　○○　○○・○○　○○・○○　○○
  ○○　○○・○○　○○・○○　○○
  ○○　○○・○○　○○
- 男子個人　第１位　○○　○○
  第２位　○○　○○
  第３位　○○　○○
  ベスト８　○○　○○
- 女子団体　第１位　○○　○○・○○　○○・○○　○○
  ○○　○○・○○　○○・○○　○○
  ○○　○○
- 女子個人　第１位　○○　○○
  第２位　○○　○○
  ベスト８　○○　○○
  ベスト８　○○　○○
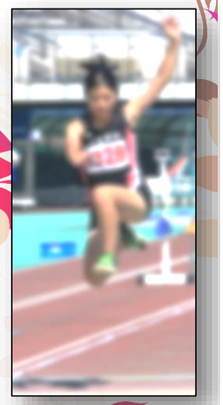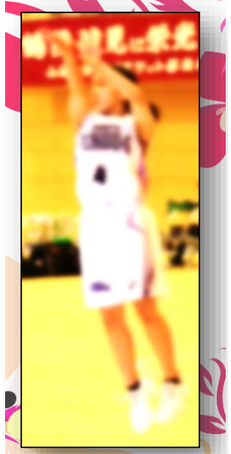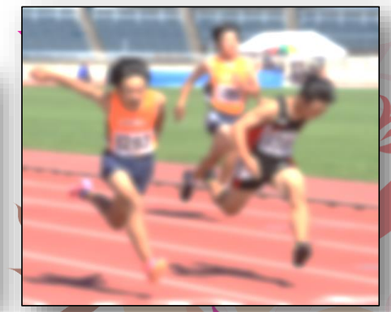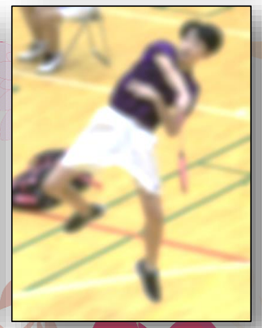
☆水泳競技
- 男子 50m自由形　第３位　○○　○○
- 男子100m自由形　第３位　○○　○○
- 男子400m自由形　第２位　○○　○○
- 男子100m背泳ぎ　第３位　○○　○○
- 男子200m背泳ぎ　第２位　○○　○○
- 男子 50mバタフライ　第２位　○○　○○
- 男子100mバタフライ　第３位　○○　○○
- 男子200mバタフライ　第１位　○○　○○
- 男子200m個人メドレー　第２位　○○　○○
- 男子400m個人メドレー　第２位　○○　○○
- 男子400mメドレーリレー　第４位　○○　○○・○○　○○・○○　○○・○○　○○
- 男子400mフリーリレー　第２位　○○　○○・○○　○○・○○　○○・○○　○○